

SUBVENCIONES CONCEDIDAS ANUALMENTE POR EL ÁREA DE BIENESTAR SOCIAL DEL AYUNTAMIENTO DE LA LAGUNA A LAS ENTIDADES REPRESENTATIVAS DE PERSONAS CON DISCAPACIDAD QUE PRESTAN SUS SERVICIOS EN EL MUNICIPIO



INCLUSIVA





EXCMO. AYUNTAMIENTO DE
SAN CRISTÓBAL DE
LA LAGUNA



INCLUSIVA



DI DÍA INTERNACIONAL DE LAS PERSONAS CON DISCAPACIDAD 3 DE DICIEMBRE 2022 CAPACIDAD



Fuente: Las imágenes de esta presentación han sido realizadas por la fotógrafa Luz Sosa y pertenecen a la exposición fotográfica DI-CAPACIDAD que organizó el área de Bienestar Social de La Laguna con motivo del Día Internacional de las Personas con Discapacidad el 3 de diciembre 2022 en los muppies publicitarios de todo el municipio



EXCMO. AYUNTAMIENTO DE
SAN CRISTÓBAL DE
LA LAGUNA
BIENESTAR SOCIAL Y CALIDAD DE VIDA



En La Laguna
que cuidamos



INCLUSIVA

Subvención concedida a: **Red Canaria de entidades de promoción, inserción sociolaboral -Anagos.**

Objetivo: Plan de acción social comunitario y de inclusión de colectivo de favorecido. Soledad no deseada de la estrategia de desarrollo Urbano sostenible e integrado de San Cristóbal de la laguna patrimonio de barrios. Cuantía: **534.000€.**

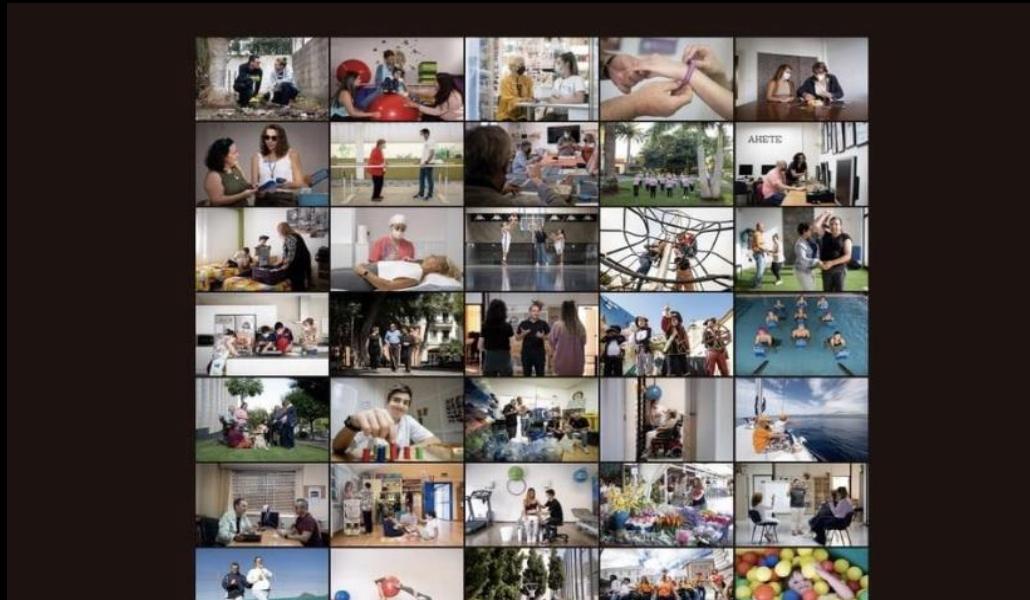

Subvención (triple) concedida al: **colegio de educación especial ACAMAN para personas con discapacidad intelectual** Hermanas Hospitalarias del Sagrado Corazón de Jesús.



INCLUSIVA



Objetivo:

- **Prestar transporte asistencial a usuarios sin autonomía suficiente del centro de día Acaman y Centro ocupacional Benito Menni desde sus domicilios al centro y viceversa. Cuantía 27.207 €**
- **Tratamiento de fisioterapia para mejorar la autonomía de alumnos del colegio de educación especial ACAMAN para personas con discapacidad intelectual. Cuantía: 11.000 €.**
- **Ejecución del proyecto taller de verano para chicos y chicas con discapacidad intelectual, medio ligera para familias corrientes económicas, bajas o con dificultades, laborales para el cuidado de los hijos. Cuantía: 5.400 €.**



Subvención concedida a: Asociación para la inserción laboral de discapacitado intelectual. ASINLADI .

Objetivo: **Fomentar la inserción laboral de las personas con diferentes capacidades intelectuales para desarrollar proyectos, procesos individuales de formación y capacitación que les permiten una mayor autonomía y vida independiente. Cuantía: 30.000 €**



EXCMO. AYUNTAMIENTO DE
SAN CRISTÓBAL DE
LA LAGUNA



INCLUSIVA

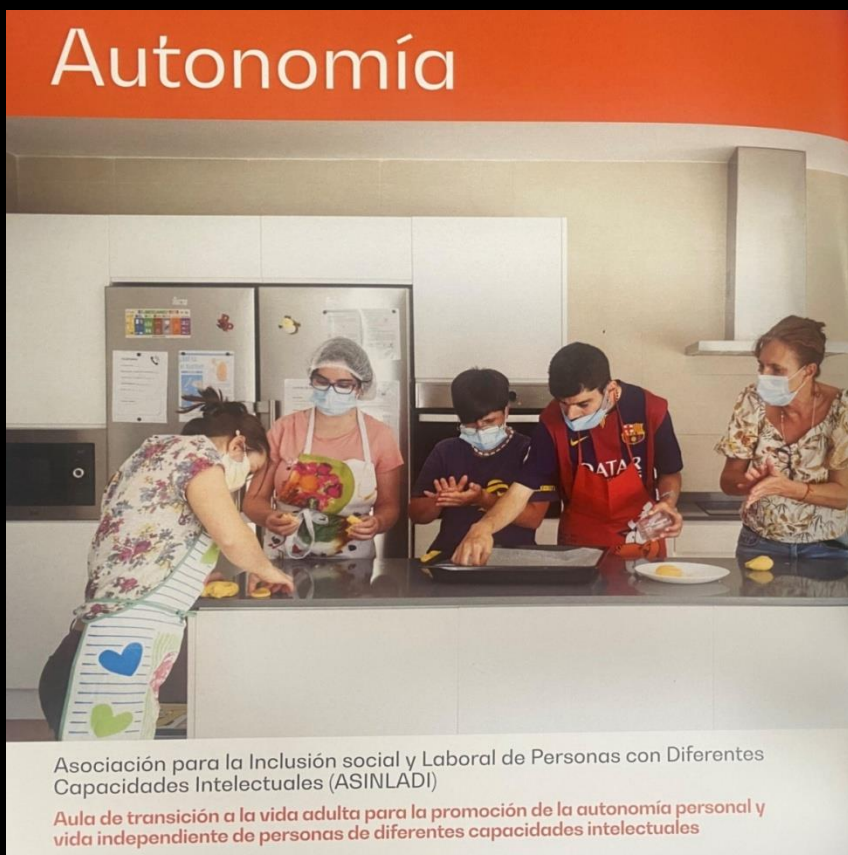

Subvención concedida a: Fundación canaria para las personas con sordera y sus familias -Funcasor - **Centro ocupacional Heller Keller . Objetivo: La integración social de personas con sordera y otras discapacidades que dificultan sus actividades cotidianas. Cuantía: 7.000 €.**



EXCMO. AYUNTAMIENTO DE
SAN CRISTÓBAL DE
LA LAGUNA



INCLUSIVA



PATrimonio de la Humanidad



Escuchamos

Fundación Canaria para las Personas con Sordera (FUNCASOR)
Centro Ocupacional Funcasor Helen Keller

Subvención concedida a: Asociación Tinerfeña de enfermos reumáticos -ASTER. Objetivo: **Proyecto de sensibilización y prevención de la discapacidad en la enfermedad reumática con el fin de educar a los enfermos para mejorar sus hábitos para reducir los efectos enfermedad y sensibilizar a la población sobre este colectivo. Cuantía: 11.000 €.**



INCLUSIVA

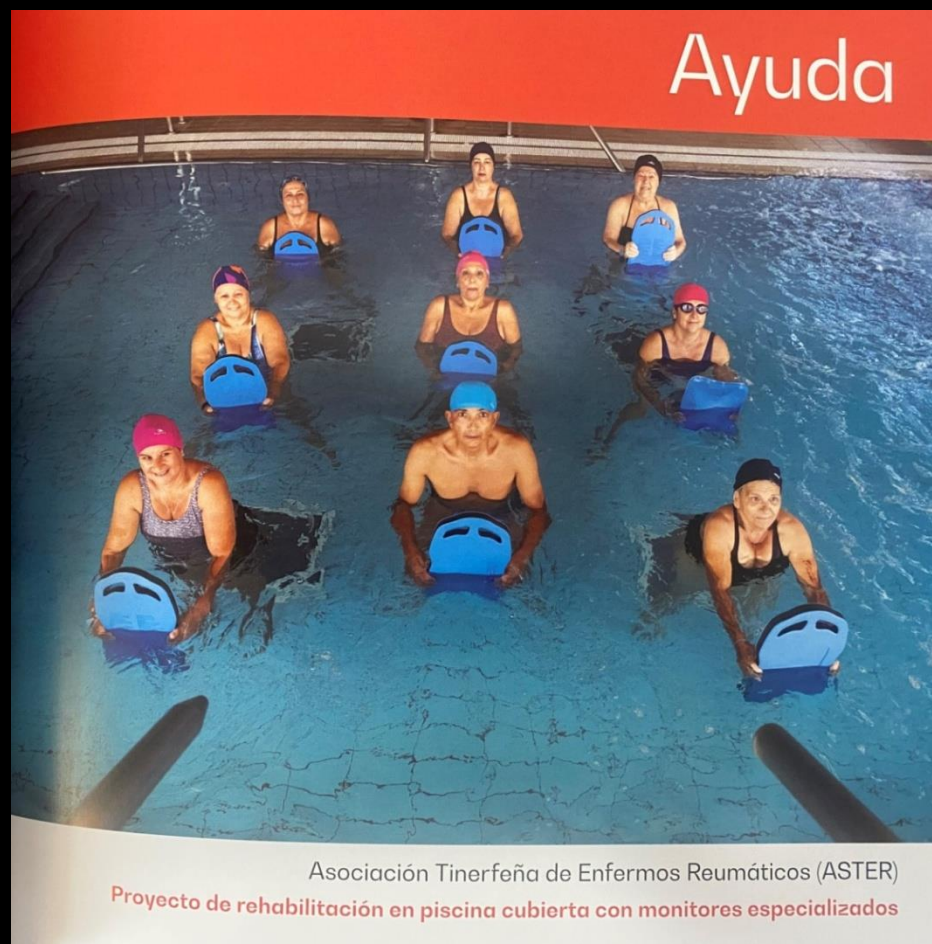

Subvención concedida a: Asociación Canaria de familiares y personas con enfermedad mental -AFES. Objetivo: Atención Social y familiar con acompañamiento integral de personas con problemas de salud mental y sus familiares. Cuantía: 16.803€.



EXCMO. AYUNTAMIENTO DE
SAN CRISTÓBAL DE
LA LAGUNA



INCLUSIVA

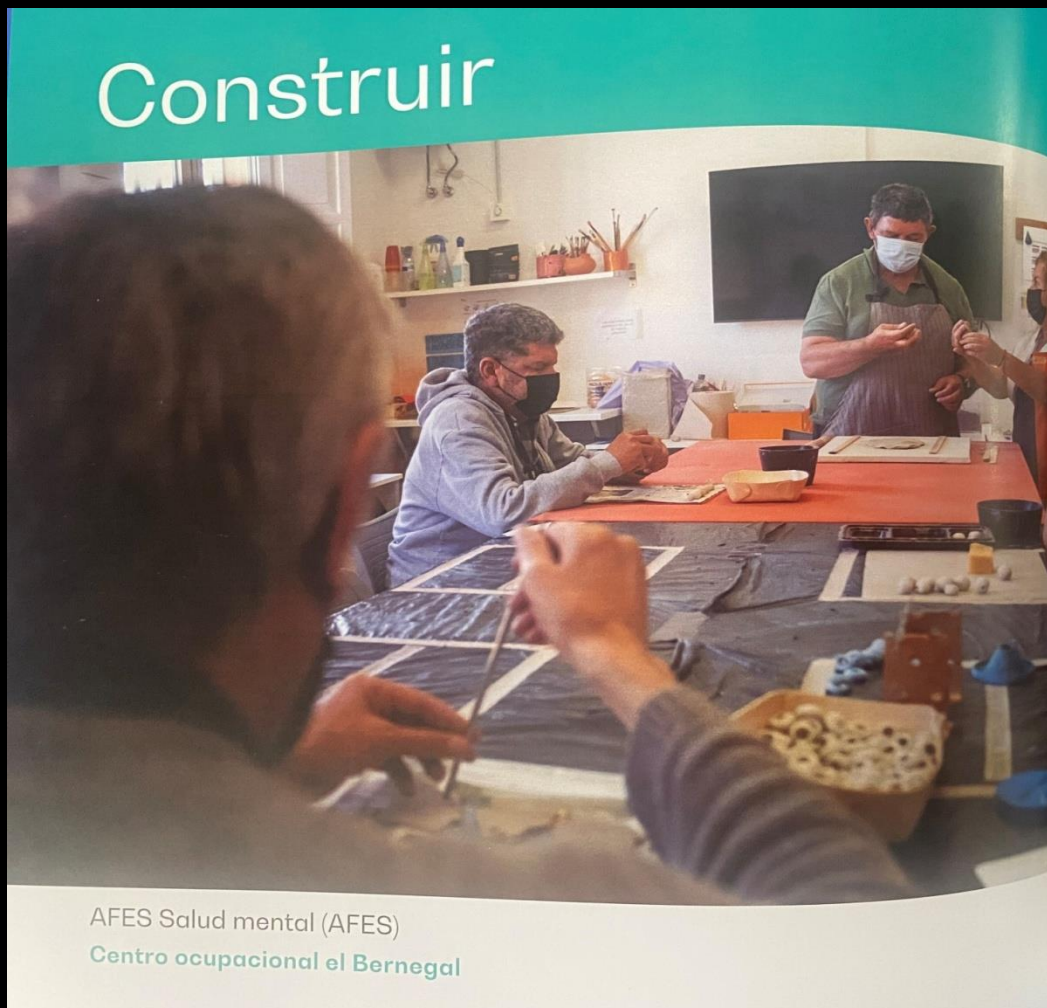

AFES Salud mental (AFES)
Centro ocupacional el Bernegal

Subvención concedida a: Asociación de personas sordas de Tenerife -Asorte. Objetivo: Mejora de la calidad de vida de las personas sordas y sus familias fomentando su autonomía.

Cuantía: 5.151 €.



EXCMO. AYUNTAMIENTO DE
SAN CRISTÓBAL DE
LA LAGUNA



INCLUSIVA



PATRIMONIO DE LA HUMANIDAD

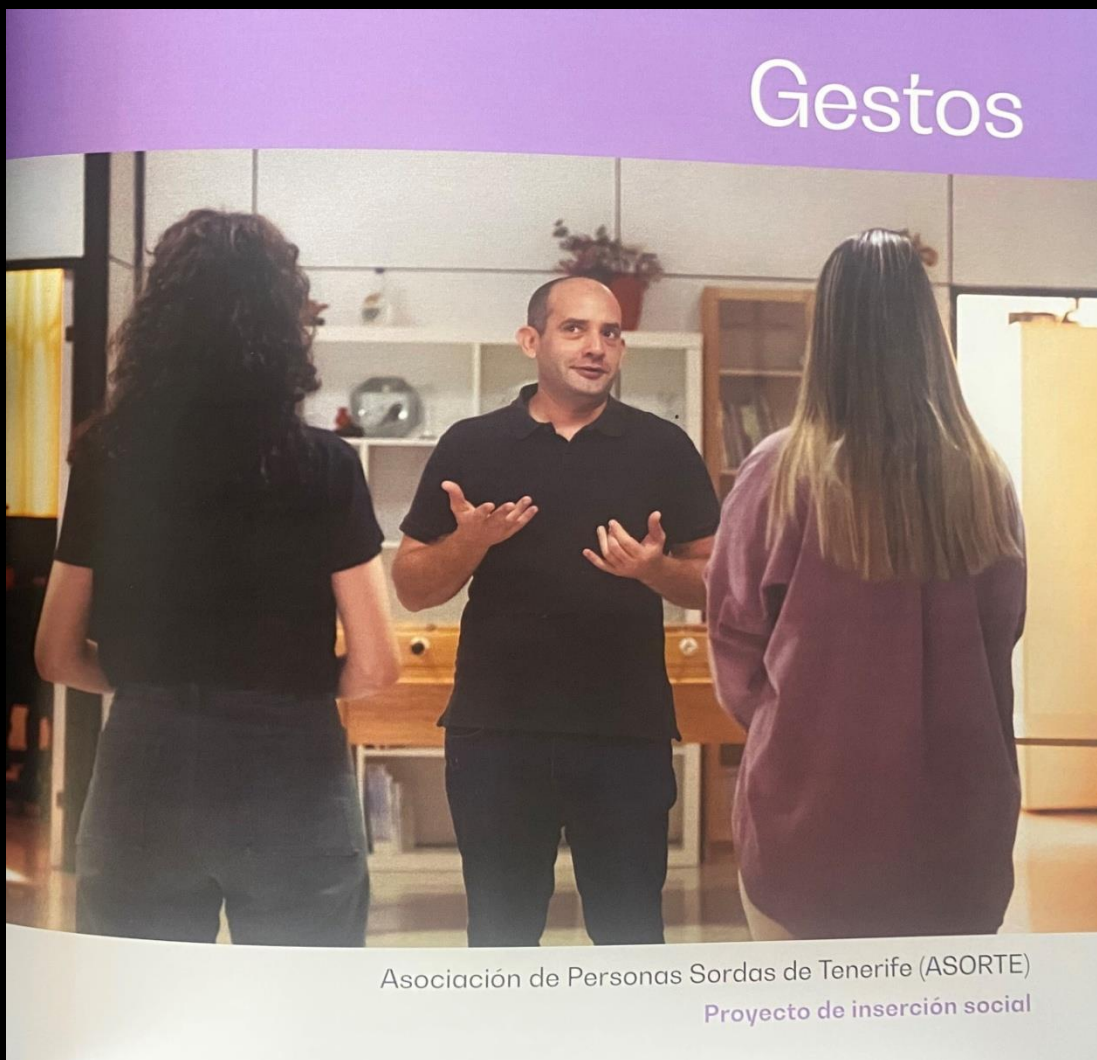

Gestos

Asociación de Personas Sordas de Tenerife (ASORTE)
Proyecto de inserción social

**Subvención concedida a: Asociación bienestar ambiental
ABIA. Objetivo: Mejora de la empleabilidad de las personas
con discapacidad. Cuantía: 8.000 €**



EXCMO. AYUNTAMIENTO DE
SAN CRISTÓBAL DE
LA LAGUNA



INCLUSIVA



PATRIMONIO DE LA HUMANIDAD



Sembrar



Asociación Bienestar Ambiental (ABIA)

Proyecto Corazón verde

Subvención concedida a: Asociación de fibromialgia y fatiga crónica de Tenerife - AFITEN. Objetivo: Desarrollo del **proyecto psicoeducativo para contribuir a la mejora de personas afectadas de fibromialgia y fatiga crónica y sensibilización e información a su entorno. Cuantía: **14.000 €.****



EXCMO. AYUNTAMIENTO DE
SAN CRISTÓBAL DE
LA LAGUNA



INCLUSIVA



PATRIMONIO DE LA HUMANIDAD

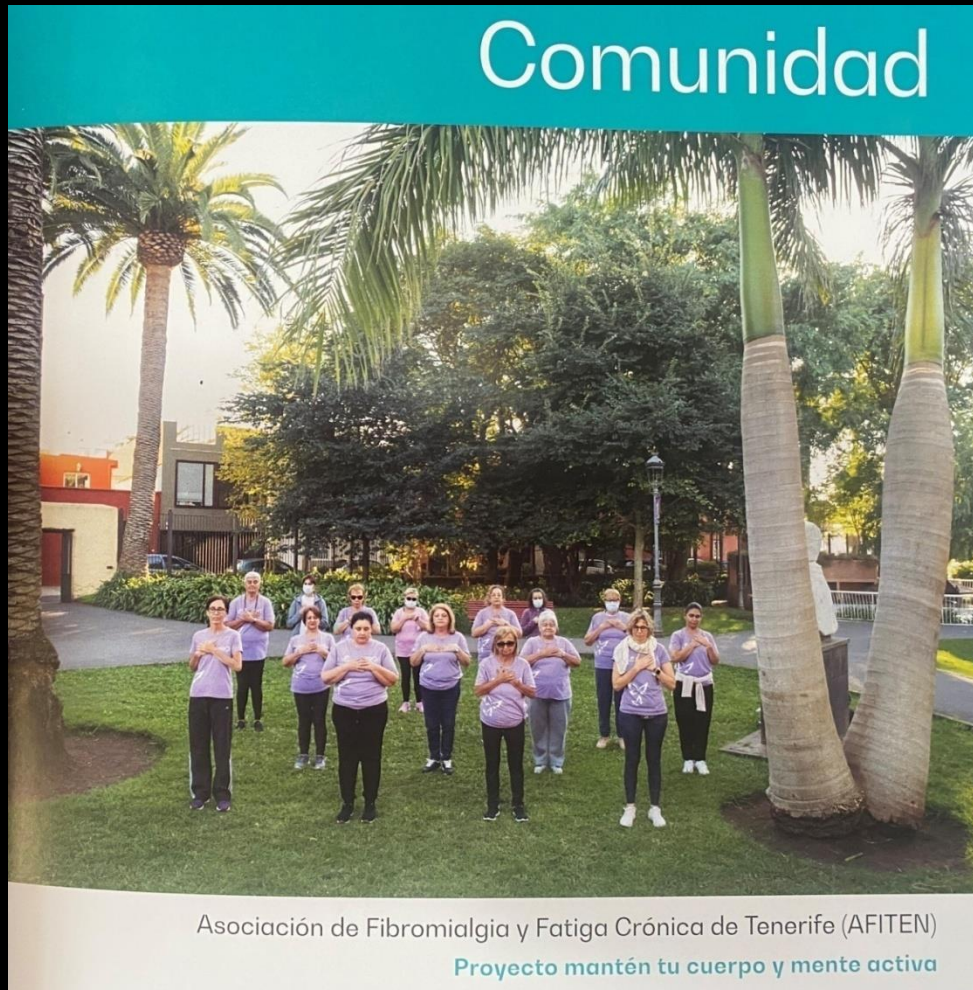

Subvención concedida a: Fundación canaria Alejandro Da Silva. Objetivo: Atención psicosocial a pacientes afectados con leucemia y otras enfermedades oncohematológicas así a sus familiares. Cuantía:3.000 €.



EXCMO. AYUNTAMIENTO DE
SAN CRISTÓBAL DE
LA LAGUNA



INCLUSIVA



PATrimonio de la Humanidad



Ilusión

Fundación Canaria Alejandro da Silva

Proyecto atención psicosocial y económica a pacientes residentes en el municipio de San Cristóbal de La Laguna, afectados por la leucemia y otras enfermedades oncohematológicas/oncológicas, así como a sus familiares

Subvención concedida a: Asociación de mujeres con cáncer de mama de Tenerife -AMATE. Objetivo: Rehabilitación, fisioterapia y atención psicológica a mujeres afectadas con cáncer de mama mediante una metodología de intervención integral donde se potencia la salud física, psicológica y social de las personas con esta enfermedad. Cuantía: 27.000 €.



INCLUSIVA

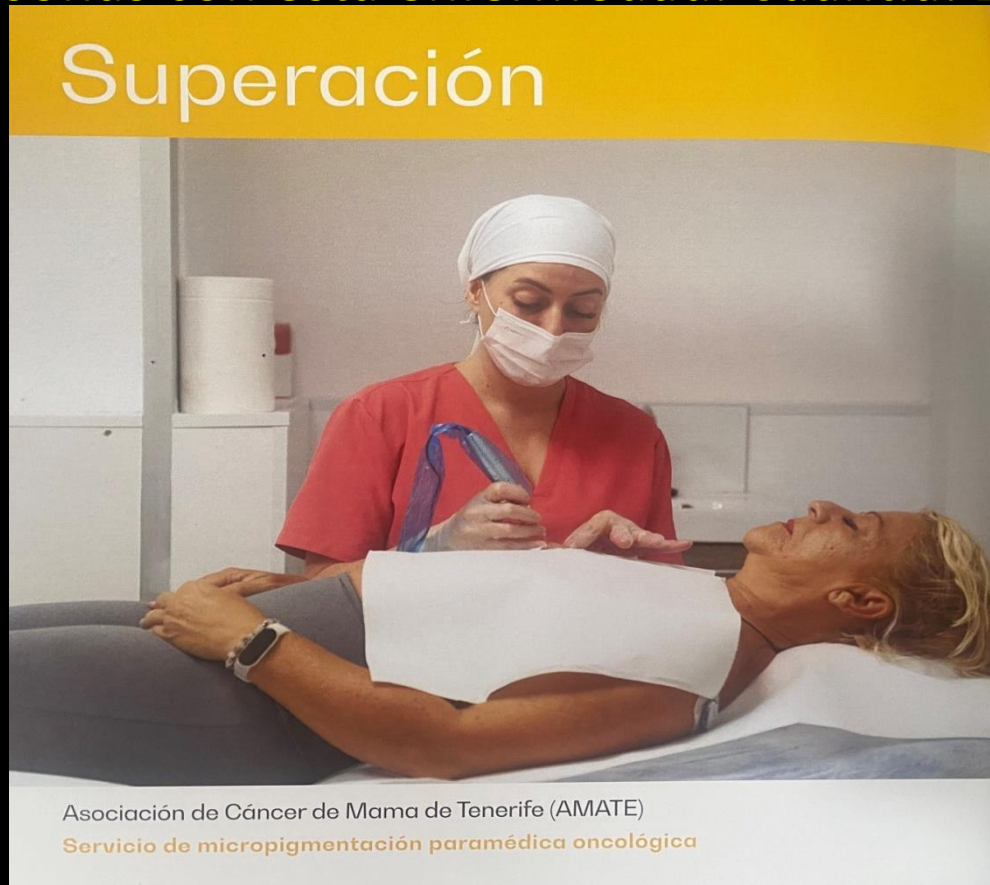

Asociación de Cáncer de Mama de Tenerife (AMATE)
Servicio de micropigmentación paramédica oncológica

Subvención concedida a: Asociación Asperger Islas Canarias. - ASPERCAN . Objetivo: Atención psicosocial a personas afectadas por el síndrome de Asperger y a sus familias. Cuantía: 5.000 €



EXCMO. AYUNTAMIENTO DE
SAN CRISTÓBAL DE
LA LAGUNA



INCLUSIVA



Subvención concedida a: Asociación salud mental - ATELSAM. Objetivo: Intervención social para personas con trastornos mentales a través de viviendas, supervisadas y apoyo al empleo a través de centros ocupacionales. Cuantía: 6.434 €



EXCMO. AYUNTAMIENTO DE
SAN CRISTÓBAL DE
LA LAGUNA



INCLUSIVA



PATRIMONIO DE LA HUMANIDAD

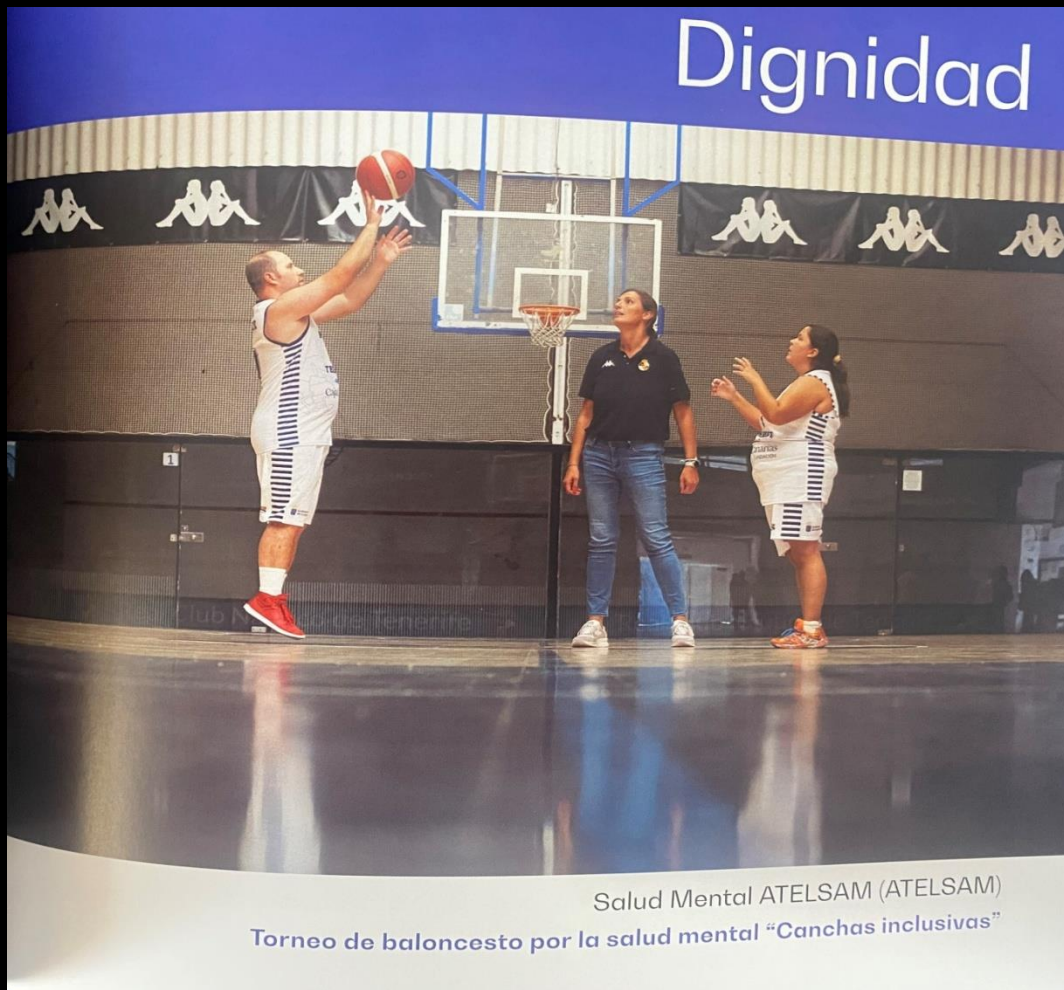

Salud Mental ATELSAM (ATELSAM)

Torneo de baloncesto por la salud mental "Canchas inclusivas"

Subvención concedida a: **Asociación Tinerfeña de madres y padres de niños y adolescentes con déficit de atención e hiperactividad ATIMANA-DAH. Objetivo: Mantenimiento y gastos del funcionamiento de la asociación Cuantía:7.400€**



EXCMO. AYUNTAMIENTO DE
SAN CRISTÓBAL DE
LA LAGUNA



INCLUSIVA



Inspiración

Asociación Tinerfeña de Madres y Padres de Niños y Adolescentes con Déficit de Atención e Hiperactividad (ATIMANA-DAH)
Proyecto **Creciendo contigo**



EXCMO. AYUNTAMIENTO DE
SAN CRISTÓBAL DE
LA LAGUNA



INCLUSIVA



Subvención concedida a: **Asociación Ilusiones para el autismo.**

Objetivo: Funcionamiento de la entidad que realiza **proyecto dirigido a menores autistas con dificultades mediante un gabinete de apoyo para un seguimiento escolar normalizado y a sus familias, prestando un aprendizaje en su entorno social, familiar y escolar. Cuantía: 12.000 €.**





EXCMO. AYUNTAMIENTO DE
SAN CRISTÓBAL DE
LA LAGUNA



INCLUSIVA



Subvención concedida a: **Asociación Corazón y Vida**. Objetivos:
Atención psicológica para familias con menores con cardiopatías o familiares transplantados. Cuantía: 4.000€

Sensibilidad

Asociación Corazón y Vida de Canarias (CORAZÓN Y VIDA)
Proyecto Calderón

Subvención concedida a: **Asociación Coordinadora de personas con discapacidad física de Canarias. Objetivo: Desarrollo del proyecto La Estancia, cuyo objetivo es promover habilidades y destrezas para la normalización del colectivo de personas con discapacidad física, tratándose de una vivienda compartida, paso intermedio entre la convivencia con su entorno y el vivir de forma independiente. Cuantía: 24.600 €.**



EXCMO. AYUNTAMIENTO DE
SAN CRISTÓBAL DE
LA LAGUNA



INCLUSIVA



Subvención concedida a: **Asociación para la diabetes de Tenerife.** Objetivo: **asesoramiento a personas con diabetes y a la población en general, promoviendo la integración social, familiar, escolar y laboral de la población diabética para mejorar su calidad de vida.**
Cuantía: 13.870€



EXCMO. AYUNTAMIENTO DE
SAN CRISTÓBAL DE
LA LAGUNA



INCLUSIVA

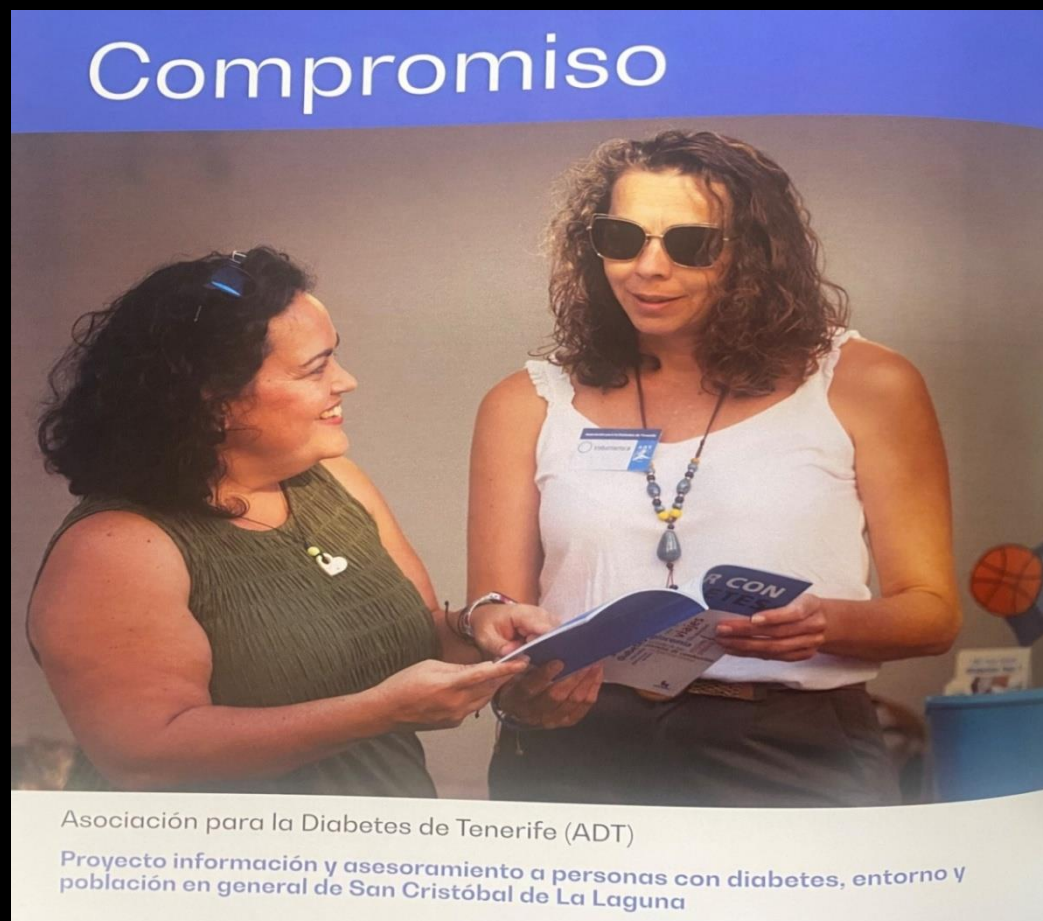

Asociación para la Diabetes de Tenerife (ADT)

Proyecto información y asesoramiento a personas con diabetes, entorno y población en general de San Cristóbal de La Laguna

Subvención concedida a: Asociación Tinerfeña de esclerosis múltiple. - ATEM. Objetivo: **Transporte adaptado por el que realiza el transporte de personas con discapacidad o movilidad reducida**, desde sus domicilios a sus centros ocupacionales o colegios. Cuantía: **13.436€**



EXCMO. AYUNTAMIENTO DE
SAN CRISTÓBAL DE
LA LAGUNA



INCLUSIVA



Empatía



Asociación Tinerfeña de Esclerosis Múltiple (ATEM)

Proyecto de atención integral a personas con esclerosis múltiple, otras enfermedades neurológicas, físicas, orgánicas y sus familiares



Subvención concedida a: Federación de Asociaciones de personas sordas de las Islas Canarias- FASICAN. Objetivo: **Promoción de la autonomía de las personas sordas y eliminación de barreras de comunicación para las personas sordas mediante un servicio de intérprete de lengua de signos y talleres de introducción a la lengua de signos. Cuantía: 11.500 €.**



INCLUSIVA



Federación de Personas Sordas de Canarias (FASICAN)
Servicio de atención a familias e infancia sorda

Subvención concedida a: **Fundación canaria Oliver Mayor** contra la fibrosis quística. **Objetivo: Información y asesoramiento a personas afectadas por fibrosis, quística y otras patologías respiratorias, crónicas y a sus familias con todo lo relacionado con la enfermedad.**

Cuantía: 10.303 €.



Retos

Fundación Canaria Oliver Mayor contra la Fibrosis Quística
(FUNDACIÓN OLIVER MAYOR)

Proyecto técnica psicosocial



EXCMO. AYUNTAMIENTO DE
SAN CRISTÓBAL DE
LA LAGUNA



INCLUSIVA



Subvención concedida a: Asociación de hemofilia en la provincia de Santa Cruz de Tenerife. AHETE. Objetivo: Prestar **información y asesoramiento a los afectados por hemofilia u otras coagulopatías congénicas y a sus familias para facilitar la integración social de los enfermos y mejora de su calidad de vida.** Cuantía: **3.845 €.**



INCLUSIVA



Dedicación



Asociación de Hemofilia en la provincia de Santa Cruz de Tenerife (AHETE)
Proyecto apostando por la inclusión

Subvención concedida a: **Hermanos Franciscanos de la Cruz Blanca**. Objetivo: Desarrollo de actividades de **psicomotricidad para los residentes de la casa familiar Manolo Torras (personas con discapacidad severa o profunda)**. Cuantía: **22.110€**.



EXCMO. AYUNTAMIENTO DE
SAN CRISTÓBAL DE
LA LAGUNA



INCLUSIVA



PATRIMONIO DE LA HUMANIDAD



Casa familiar Manolo Torras de los Hermanos Franciscanos de Cruz Blanca
(CASA MANOLO TORRAS)
Proyecto Ecomarca 3D

Subvención concedida a: **Asociación Provincial de familiares y enfermos de Parkinson de Tenerife - PARKITFE**. Objetivo: **Atención, prevención y tratamiento de fisioterapia a enfermos de Parkinson para fomentar su autonomía.**

Cuantía: 7.246 €



EXCMO. AYUNTAMIENTO DE
SAN CRISTÓBAL DE
LA LAGUNA



INCLUSIVA



Subvención concedida a: Fundación Canaria Pequeño Valiente. Objetivo: **Apoyo social y económico a niños enfermos de cáncer y sus familias. Cuantía: 10.859 €.**



EXCMO. AYUNTAMIENTO DE
SAN CRISTÓBAL DE
LA LAGUNA



INCLUSIVA



Empezar

Fundación Canarias Pequeño Valiente (PEQUEÑO VALIENTE)
Proyecto valientes en forma

Subvención concedida a: **Fundación tutelar Sonsoles Soriano**. Objetivo: **Realización del proyecto por el que se presta atención a personas tuteladas, ejerciendo la defensa de los derechos de las personas con discapacidad intelectual en situación de desamparo sobre los que la asociación ejerce la tutela. Cuantía: 13.000 €.**



EXCMO. AYUNTAMIENTO DE
SAN CRISTÓBAL DE
LA LAGUNA



INCLUSIVA



PATrimonio de la Humanidad



Crecimiento



Fundación Sonsoles Soriano (SONSOLES SORIANO)
Proyecto a la toma de decisiones de las personas con discapacidad intelectual en el municipio de La Laguna



EXCMO. AYUNTAMIENTO DE
SAN CRISTÓBAL DE
LA LAGUNA



INCLUSIVA



• Subvención (doble) concedida a: Asociación Tinerfeña Trisómicos 21.

Objetivo: Transporte especial por el que se realiza el traslado del alumnado con síndrome de Down desde sus domicilios hasta el centro donde realizan talleres formativos para seguir su acceso al mercado laboral. Cuantía: 7.290€.

Objetivo: Taller formativo dirigido a personas con Síndrome de Down para su integración laboral y adquisición de habilidades sociales. Cuantía: 10.869 €.

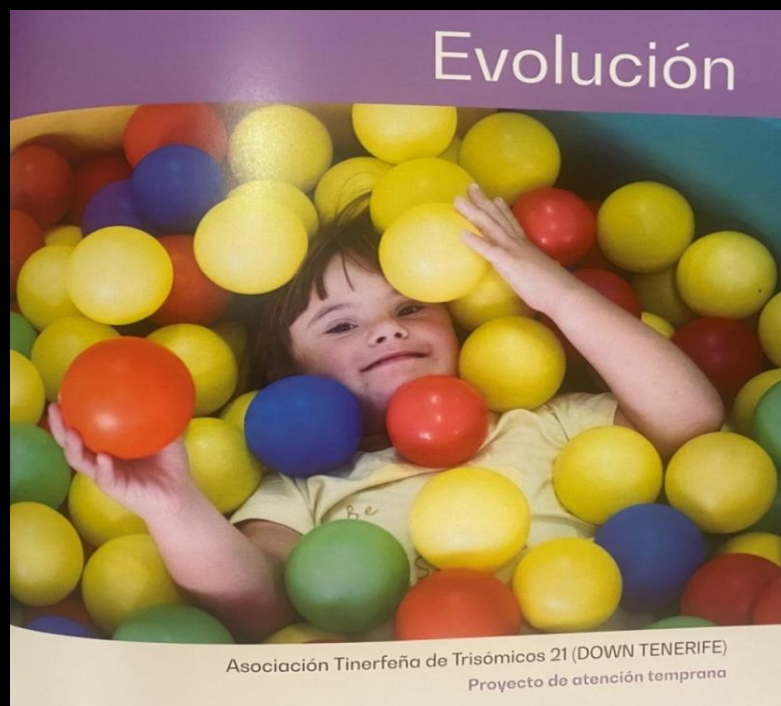

Subvención concedida a Fundación Canaria Doctor Barajas. Objetivo: **Proyecto para el fomento del bienestar emocional y la autonomía de las personas con déficit de audición y prevención de la salud auditiva. para la investigación. Cuantía: 5.000€.**



INCLUSIVA



•Subvención (triple) concedida a: Cruz Roja Española.
Objetivo: **Transporte adaptado por el que se realiza el transporte de personas con discapacidad movilidad reducida desde sus domicilios a sus centros ocupacionales o colegios. Cuantía: 25.596 €**

•**Atención a personas y familias en situación de emergencia social permanente 24 horas. Cuantía: 150.000 €.**

•**Comedores sociales diariamente para personas en situación de exclusión social o en riesgo de estarlo. Cuantía: 100.000 €.**

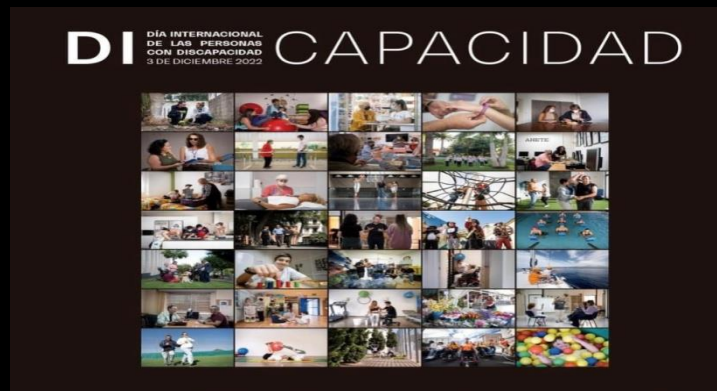



EXCMO. AYUNTAMIENTO DE
SAN CRISTÓBAL DE
LA LAGUNA



INCLUSIVA



Cercanía



Asociación de Enfermos de Cronh y Colitis Ulcerosa de Canarias (ACCU CANARIAS)

Proyecto de autoayuda



EXCMO. AYUNTAMIENTO DE
SAN CRISTÓBAL DE
LA LAGUNA



INCLUSIVA



PATRIMONIO DE LA HUMANIDAD



Accesibilidad



Asociación Queremos Movernos (QUEREMOS MOVERNOS)
Novena Marcha por los derechos de las personas con discapacidad

Acompañamiento



Asociación para el Daño Cerebral Adquirido (ADACEA)
Proyecto de atención multidisciplinar dirigido a personas con DCA
familiares y/o cuidadores/cuidadoras



EXCMO. AYUNTAMIENTO DE
SAN CRISTÓBAL DE
LA LAGUNA



INCLUSIVA



PATRIMONIO DE LA HUMANIDAD





EXCMO. AYUNTAMIENTO DE
SAN CRISTÓBAL DE
LA LAGUNA



INCLUSIVA



Cercanía



Asociación de Enfermos de Cronh y Colitis Ulcerosa de Canarias (ACCU CANARIAS)

Proyecto de autoayuda



EXCMO. AYUNTAMIENTO DE
SAN CRISTÓBAL DE
LA LAGUNA



INCLUSIVA



PATRIMONIO DE LA HUMANIDAD



Fuerza



Asociación Canaria de Médula (ACAMED)
Proyecto de divulgación y sensibilización



EXCMO. AYUNTAMIENTO DE
SAN CRISTÓBAL DE
LA LAGUNA



INCLUSIVA



Cercanía



Asociación de Enfermos de Cronh y Colitis Ulcerosa de Canarias (ACCU CANARIAS)

Proyecto de autoayuda



EXCMO. AYUNTAMIENTO DE
SAN CRISTÓBAL DE
LA LAGUNA



INCLUSIVA



PATRIMONIO DE LA HUMANIDAD



Construcción



Asociación Enfermos Renales de Tenerife (ERTE)
Proyecto Asesoramiento social y administrativo

Memoria



Asociación de Familiares y Cuidadores de Enfermos de Alzheimer y otras Demencias de Tenerife (AFATE)

Proyecto de centro de día terapéutico



EXCMO. AYUNTAMIENTO DE
SAN CRISTÓBAL DE
LA LAGUNA



INCLUSIVA



EJEMPLOS DE MUPPIES EXPUESTOS EN EL MUNICIPIO DE LA LAGUNA DENTRO DE LA CAMPAÑA DI-CAPACIDAD



EXCMO. AYUNTAMIENTO DE SAN CRISTÓBAL DE LA LAGUNA



INCLUSIVA



DI DÍA INTERNACIONAL DE LAS PERSONAS CON DISCAPACIDAD 3 DE DICIEMBRE 2022 CAPACIDAD



Ayuda

ASTER



BIENESTAR SOCIAL Y CALIDAD DE VIDA



En La Laguna



Discapacidad Ayuntamiento La Laguna

DI DÍA INTERNACIONAL DE LAS PERSONAS CON DISCAPACIDAD 3 DE DICIEMBRE 2022 CAPACIDAD



Crecimiento

SONSOLES SORIANO



BIENESTAR SOCIAL Y CALIDAD DE VIDA



En La Laguna

INCLUSIVA



Discapacidad Ayuntamiento La Laguna

EJEMPLOS DE MUPPIES EXPUESTOS EN EL MUNICIPIO DE LA LAGUNA DENTRO DE LA CAMPAÑA DI-CAPACIDAD



INCLUSIVA



DI DÍA INTERNACIONAL DE LAS PERSONAS CON DISCAPACIDAD 3 DE DICIEMBRE 2022 CAPACIDAD



Gracias

FASICAN



BIENESTAR SOCIAL Y CALIDAD DE VIDA



EXCMO. AYUNTAMIENTO DE SAN CRISTÓBAL DE LA LAGUNA



Discapacidad Ayuntamiento de La Laguna

DI DÍA INTERNACIONAL DE LAS PERSONAS CON DISCAPACIDAD 3 DE DICIEMBRE 2022 CAPACIDAD



Accesibilidad

QUEREMOS MOVERNOS

EXCMO. AYUNTAMIENTO DE SAN CRISTÓBAL DE LA LAGUNA



EJEMPLOS DE MUPPIES EXPUESTOS EN EL MUNICIPIO DE LA LAGUNA DENTRO DE LA CAMPAÑA DI-CAPACIDAD



INCLUSIVA



DI DÍA INTERNACIONAL DE LAS PERSONAS CON DISCAPACIDAD 3 DE DICIEMBRE 2022 CAPACIDAD



Sensibilidad

CORAZÓN Y VIDA



DI DÍA INTERNACIONAL DE LAS PERSONAS CON DISCAPACIDAD 3 DE DICIEMBRE 2022 CAPACIDAD



Dedicación

AHETE



EJEMPLOS DE MUPPIES EXPUESTOS EN EL MUNICIPIO DE LA LAGUNA DENTRO DE LA CAMPAÑA DI-CAPACIDAD



INCLUSIVA



DI DÍA INTERNACIONAL DE LAS PERSONAS CON DISCAPACIDAD 3 DE DICIEMBRE 2022 CAPACIDAD



Dedicación

AHETE



DI DÍA INTERNACIONAL DE LAS PERSONAS CON DISCAPACIDAD 3 DE DICIEMBRE 2022 CAPACIDAD



Caminar

COORDICANARIAS



EJEMPLOS DE MUPPIES EXPUESTOS EN EL MUNICIPIO DE LA LAGUNA DENTRO DE LA CAMPAÑA DI-CAPACIDAD



INCLUSIVA



DI DÍA INTERNACIONAL DE LAS PERSONAS CON DISCAPACIDAD 3 DE DICIEMBRE 2022 CAPACIDAD



Sonrisa

— APANATE —



Discapacidad Ayuntamiento La Laguna

DI DÍA INTERNACIONAL DE LAS PERSONAS CON DISCAPACIDAD 3 DE DICIEMBRE 2022 CAPACIDAD



Evolución

— DOWN TENERIFE —



Discapacidad Ayuntamiento La Laguna

DI DÍA INTERNACIONAL DE LAS PERSONAS CON DISCAPACIDAD 3 DE DICIEMBRE 2022 CAPACIDAD

Listado localización Mupis por Entidades

Crta. Gral. Hacia Las Canteras - Subida - Junto Marquesina; las Mercedes

Fundación Canaria para las Personas con Sordera (FUNCASOR)
Casa familiar Manolo Torras de los Hermanos Franciscanos de Cruz Blanca

Rotonda acceso Universidad - Frente Alcampo - Salida hacia autopista

Asociación de Personas Sordas de Tenerife (ASORTE) / Asociación Tinerfeña De Esclerosis Múltiple (ATEM)

C/ 6 de Diciembre - Esq. C/Candilas - Esq. Xiel Deco Hogar

Asociación para el Daño Cerebral Adquirido (ADACEA) / Asociación para la Diabetes de Tenerife (ADT)

Avda. Trinidad - Esq. C/ Pablo Iglesias

Asociación Canaria del Trastorno del Espectro del Autismo (APANATE) / Asociación para la Inclusión Social y Laboral de Personas con Diferentes Capacidades Intelectuales (ASINLADI)

Crta. Gral. Cuesta-Taco - Ida - Junto a Hospipark antiguo Frigoríficos La Esperanza

Federación de Personas Sordas de Canarias (FASICAN)
Fundación Canaria Oliver Mayor contra la Fibrosis Quística (FUNDACIÓN OLIVER MAYOR)

C/Leopoldo Arias - Frente Instituto San Benito - Parque nuevo

Asociación Asperger Islas Canarias (ASPERCAN) / Asociación de Personas con Sordoceguera de Canarias (ASOCIDE)

Rotonda Estación de Guaguas de San Benito

Asociación de Enfermos de Cronh y Colitis Ulcerosa de Canarias (ACCU CANARIAS)
Asociación Canaria de Médula (ACAMED)

C/ Calvo Sotelo - Bajada - Frente plaza parking - Junto Rta. Colosseo

Asociación Tinerfeña de Enfermos Reumáticos (ASTER) / Asociación de Ayuda a Personas Dependientes en Canarias (APEDECA)

Crta. De San Miguel de Geneto - Bajada - Frente N°37

Asociación Bienestar Ambiental (ABIA) / Hermanas Hospitalarias Acamán (HH ACAMAN)

Crta. La Cuesta - Bajada II - Rotonda BP - Frente N° 231



EXCMO. AYUNTAMIENTO DE
SAN CRISTÓBAL DE
LA LAGUNA



INCLUSIVA





Asociación Bienestar Ambiental (ABIA) / Hermanas Hospitalarias Acamán (HH ACAMAN)

Ctra. La Cuesta - Bajada II - Rotonda BP - Frente N° 231

Asociación de Familiares y Cuidadores de Enfermos de Alzheimer y otras Demencias de Tenerife (AFATE) / AFES Salud Mental (AFES)

Ctra. La Cuesta - Subida III - Cruce Rotonda Mercadona - Junto Bik Bok

Asociación de Fibromialgia y Fatiga Crónica de Tenerife (AFITEN)
Asociación de Hemofilia en la Provincia de Santa Cruz de Tenerife (AHETE)

Avda. Los Majuelos - Ida - Junto a Marquesina I

Fundación Canaria Alejandro Da Silva / Asociación de Cáncer de Mama de Tenerife (AMATE)

Avda. Los Majuelos - Vuelta I - Junto rotonda muñeco nieve

Salud Mental ATELSAM / Asociación Tinerfeña de Madres y Padres de Niños y Adolescentes con Déficit de Atención e Hiperactividad (ATIMANA-DAH)

C/ Marqués de Celada - bajada - Junto Banco Santander

Coordinadora de Personas con Discapacidad Física de Canarias (COORDICANARIAS)
Asociación Corazón y Vida De Canarias (CORAZÓN Y VIDA)

Avda. Los Menceyes - Bajada - Junto N°22

Fundación Sonsoles Soriano (SONSOLES SORIANO) / Imagen genérica

C/ Heraclio Sánchez esq. C/ Dr. Zamenhoff - Entrada Magisterio

Asociación Tinerfeña de Trisómicos 21 (DOWN TENERIFE) / Asociación Queremos Movernos (QUEREMOS MOVERNOS)

Punta del Hidalgo - Junto Rte. La Caseta

Asociación Párkinson Tenerife (PÁRKINSON TENERIFE) / Fundación Canarias Pequeño Valiente (PEQUEÑO VALIENTE)

Ctra. TF-237 Subida El Ortigal - Bajada - Frente viveros

Asociación Enfermos Renales de Tenerife (ERTE) / Asociación Ilusiones para el Autismo

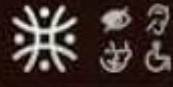



EXCMO. AYUNTAMIENTO DE
SAN CRISTÓBAL DE
LA LAGUNA



INCLUSIVA



EXCMO. AYUNTAMIENTO DE
SAN CRISTÓBAL DE
LA LAGUNA



En La Laguna
nos cuidamos



INCLUSIVA



BIENESTAR SOCIAL Y CALIDAD DE VIDA