

## **i** INFORMACIÓN IMPORTANTE SOBRE COOKIES

**Utilizamos cookies de terceros** para analizar nuestros servicios. Si continúa navegando consideraremos que aceptas su uso. Puede aceptar, configurar, rechazar la utilización de cookies u obtener más información sobre el uso de las mismas desde las siguientes opciones:

[⚙ Más información](#)[⚙ Configurar](#)[✓ Aceptar todas](#)[✗ Rechazar todas](#)

🏠 Inicio » Evaluación: Índice de Transparencia de Canarias (ITCanarias) » Entidades » Carga de información  
» Cuestionario de Soporte web (ICS)

# CUESTIONARIO DE SOPORTE WEB (ICS)

Ayuntamiento de San Cristóbal de La Laguna (Ejercicio: 2020)

Completado al: 100%

## **i** Aclaración sobre la evaluación

📄 Comparar información

Obligación correctamente cumplimentada.

La página web del ayuntamiento sí tiene declaración de accesibilidad, visible en el footer de la web.

Cumplimente los siguientes campos, más los campos de cada obligación relativos a la autoevaluación, para obtener una estimación previa de la puntuación que obtendrá una vez remitida la información.

### Accesibilidad



¿Publica la entidad la declaración de accesibilidad conforme al artículo 15 del Real Decreto 1112/2018, de 7 de septiembre sobre la accesibilidad de los sitios web y aplicaciones para dispositivos móviles del sector público?

Sí



Especifique la dirección de la entidad en la que está publicada la declaración de accesibilidad

<https://www.aytolaguna.es/informacion-general/accesibilidad/index.html>



¿La declaración de accesibilidad se encuentra visible desde cualquier página de la web?

Sí



**⚠** ¿Qué situación de cumplimiento de las pautas de accesibilidad tiene la web de la entidad?

El sitio web es parcialmente conforme con el RD 1112/2018 y se indican las excepciones o las fal

**⚠**

¿Se especifica el método por el que se preparó la declaración de accesibilidad y la fecha en la que fue preparada?

Se indica tanto el método de preparación como la fecha de la realización

**⚠** ¿Se publica la fecha de la última revisión de la declaración de accesibilidad?

Sí

**⚠** Especifique la fecha de publicación de la declaración de accesibilidad

25/05/2021

**⚠**

¿Se proporciona al usuario un mecanismo de comunicación en los términos que se establecen en los artículos 10.2.a y 11 del Real Decreto 1112/2018?

Sí

¿Se publica un enlace al procedimiento de reclamación regulado en el artículo 13 del Real Decreto 1112/2018 al que cualquier persona pueda recurrir en caso de que la respuesta a la comunicación o a la solicitud sea insatisfactoria?

Sí

**⚠** Accesibilidad (Máx. 100)

100

Lugar de publicación

Indique si la web de la entidad dispone de apartado específico de transparencia o si la entidad dispone de Portal de Transparencia

Si

Indique si el apartado de transparencia se encuentra visible y disponible o si hay un enlace visible al portal de transparencia en la página de inicio de la web de la entidad

Si

Lugar de publicación (Máx. 100)

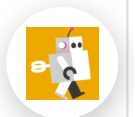

100

## Estructura

Estructura (Máx. 100)

Ley canaria de transparencia (100) ▼

## Buscador

¿La web de la entidad tiene habilitado y en funcionamiento un buscador interno? (Máx. 100)

Sí, en la Web y en el Portal de Transparencia. (100) ▼

**i** Aplique los cambios para actualizar los resultados de la autoevaluación. Más información.

Edificio del Parlamento de Canarias 38002 Teobaldo Power, 7 T +34 922 473 300  
comisionadotransparencia@transparenciacanarias.org

