



EXCMO. AYUNTAMIENTO DE
SAN CRISTÓBAL DE
LA LAGUNA

AGENDA URBANA LA LAGUNA

Taller "Planificación por escenarios"



¿ Por qué la planificación por escenarios futuro?



Se utilizará para la elaboración de AULA

Planificación por escenarios

Es una metodología especializada e innovadora que impulsa la participación de la ciudadanía de manera reflexiva, documentada, informada y estructurada para conseguir una visión conjunta de futuro.



future*→*iQ



evm
www.evm.net

Partner estratégico

¿Cómo se realiza la planificación por escenarios futuro?

La planificación por escenarios futuros se realiza como un proceso, el cual está compuesto por las siguientes fases/ bloques:

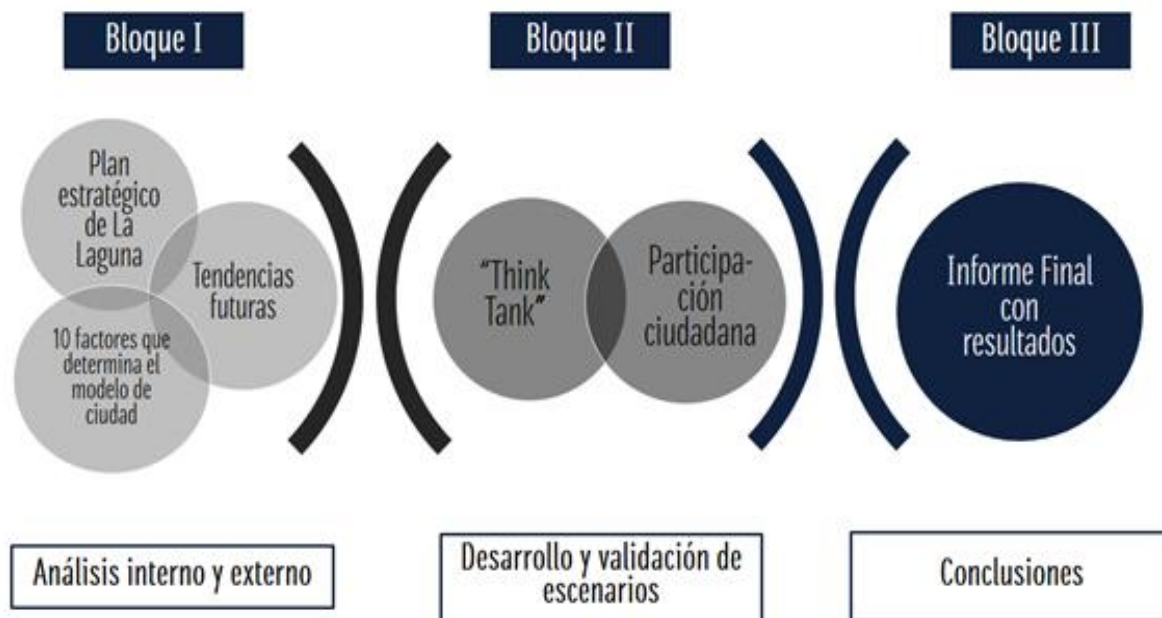

A continuación, describiremos cada bloque.

¿Cómo se realiza la planificación por escenarios futuro?

Bloque I: Análisis interno y externo



Información de partida: dónde estamos y hacia dónde vamos.

Bloque I

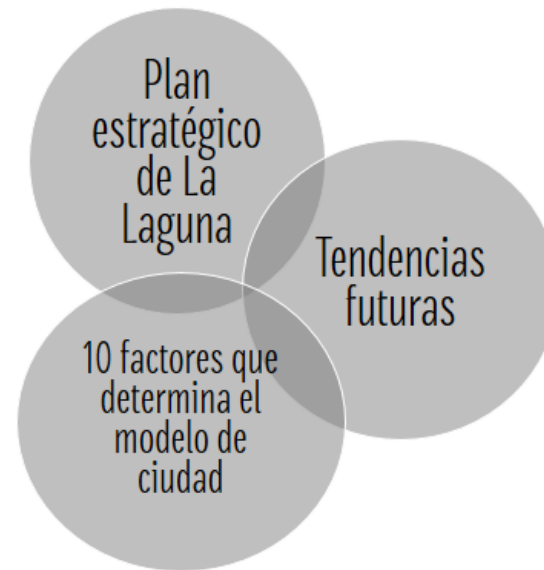

Análisis interno y externo

¿Cómo se realiza la planificación por escenarios futuro?

Bloque I: Análisis interno y externo

Diagnóstico económico del municipio (mayo 2013- agosto 2014)

TABLA vab.8.3b. DISTRIBUCIÓN SECTORIAL DEL VALOR AÑADIDO BRUTO DE SC DE LA LAGUNA. 2008-2012 (CNAE 2009)

	Agricultura (1)	Industria y Energía (2)	Construcción (3)	Comercio (4)	Actividades Financieras y de Seguros (5)	Administración Pública y otros Servicios (6)
2008	1,38	6,30	12,30	35,77	18,96	25,30
2009	↓ 1,31	6,41	↓ 11,40	↑ 32,77	19,23	↑ 28,89
2010	↓ 1,33	6,99	↓ 8,99	↑ 33,74	18,24	↑ 30,72
2011	↓ 1,29	6,69	↓ 8,21	↑ 33,93	20,18	↑ 29,69
2012	↓ 1,25	6,77	↓ 7,21	↑ 34,89	19,99	↑ 29,89

Fuente: ISTAC.

(1): Agricultura, Ganadería, Silvicultura y Pesca, se corresponde con la Sección A de la CNAE 2009
 (2): Industria y Energía, se corresponde con las Secciones B a E de la CNAE 2009
 (3): Construcción, se corresponde con la Sección F de la CNAE 2009
 (4): Comercio; Reparación de vehículos de motor y motocicletas; Transporte y almacenamiento; Hostelería; Información y comunicaciones, se corresponden con las Secciones G a J
 (5): Actividades financieras y de seguros; Actividades inmobiliarias; Actividades profesionales, científicas y técnicas; actividades administrativas y servicios auxiliares; se corresponden con las Secciones K a N de la CNAE 2009
 (6): Administración pública y defensa; Seguridad social; Educación; Sanidad y servicios sociales; Actividades artísticas, recreativas y de entretenimiento; y Otros servicios; se corresponden con las Secciones de la O a U de la CNAE 2009

Tabla obtenida del Plan Estratégico de La Laguna

¿Cómo se realiza la planificación por escenarios futuro?

Bloque I: Análisis interno y externo

Distribución sectorial del VAB 2012 (CNAE 2009)

	Comercio	AA.PP y otros servicios	Actividades financieras y de seguros	Construcción	Industria y energía	Agricultura
La Laguna	34,89%	29,89%	19,99%	7,21%	6,77%	1,25%
Tenerife	38,80%	24,16%	21,43%	6,5%	7,4%	1,72%
Canarias	37,86%	23,52%	21%	7,76%	8,76%	1,10%

Información obtenida del Plan Estratégico de La Laguna



Sector Servicios

	Comercio	AA.PP y otros servicios	Actividades financieras y de seguros
La Laguna	34,89%	29,89%	19,99%

≡ 85%

Agricultura ≡ 1,25%



¿Cómo se realiza la planificación por escenarios futuro?

Bloque I: Análisis interno y externo



Líneas estratégicas:

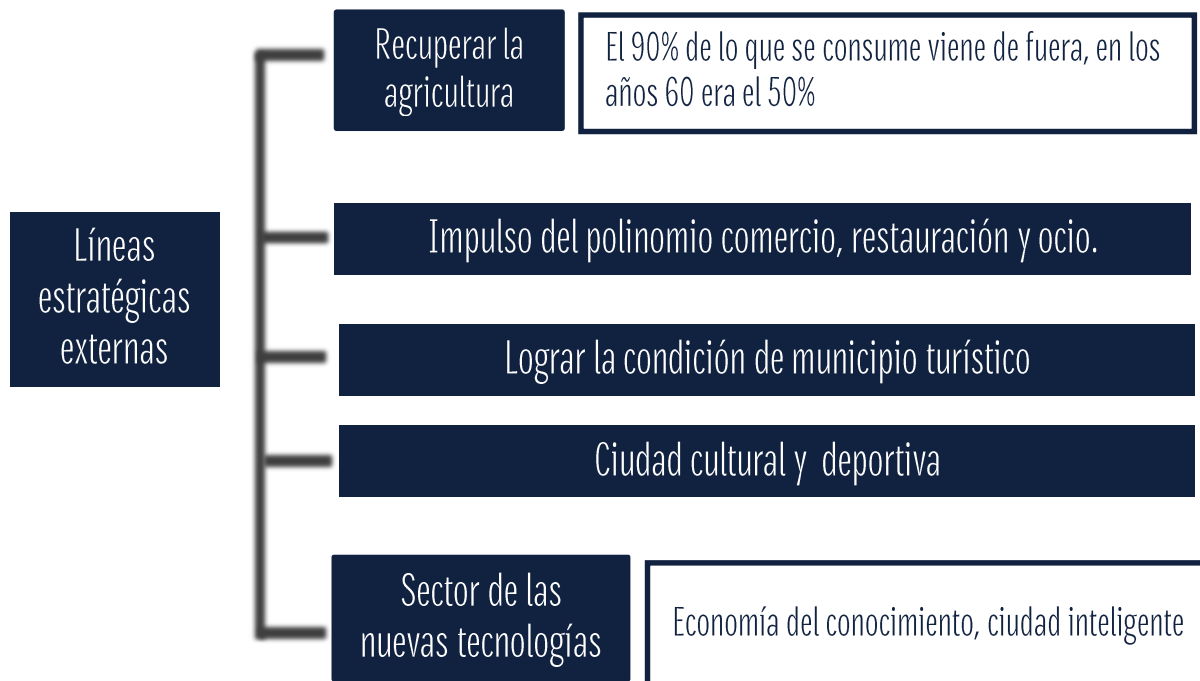

¿Cómo se realiza la planificación por escenarios futuro?

Bloque I: Análisis interno y externo



Líneas estratégicas internas

Líneas estratégicas:

Identidad digital municipal

Imagen digital: página web más moderna y dinámica

Open data- Gobierno abierto.

Dinamización de los trámites para la creación de empresas

Mejorar la gestión de tributos

¿Cómo se realiza la planificación por escenarios futuro?

Bloque I: Análisis interno y externo

Definición del modelo de ciudad: La Laguna 2020

- Resultado de las jornadas participativas en marzo y abril del 2015

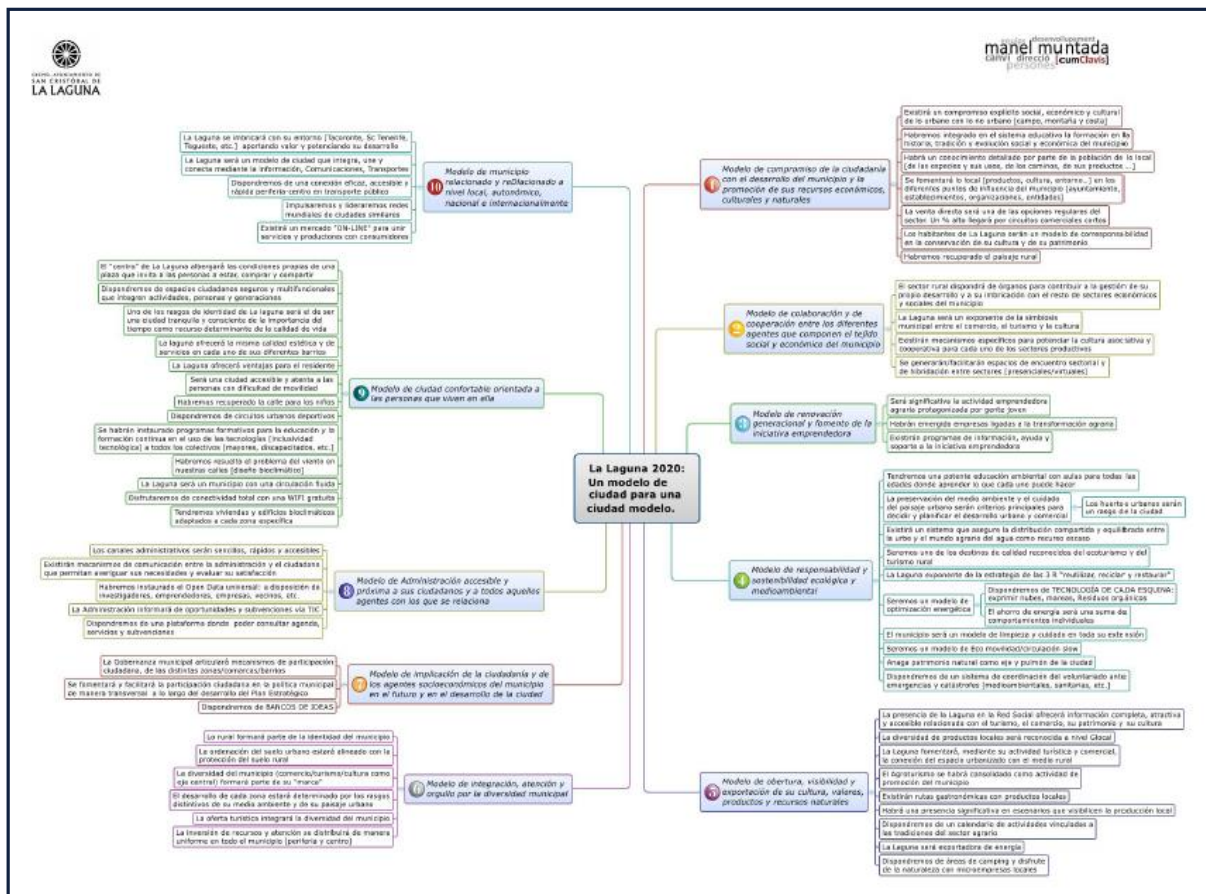

Información obtenida del Plan Estratégico de La Laguna

Bloques al modelo de ciudad: [pinche aquí](#)

¿Cómo se realiza la planificación por escenarios futuro?

Bloque I: Análisis interno y externo



Los 10 principales factores que definirán el modelo de ciudad son:

1	Compromiso de la ciudadanía con el desarrollo del municipio.
2	Colaboración y cooperación entre los distintos agentes del tejido social y económico.
3	Fomento de la iniciativa emprendedora y renovación generacional.
4	Responsabilidad y sostenibilidad ecológica y medioambiental.
5	Cobertura y visibilidad de los valores, productos y recursos propios. Exportaciones.
6	Integración, atención y orgullo hacia la diversidad municipal.
7	Implicar a la ciudadanía y los agentes socioeconómicos del municipio en el futuro y en el desarrollo de la ciudad.
8	Administración accesible y próxima.
9	Modelo de ciudad comfortable.
10	Relacionada a nivel local, autonómico, nacional e internacional.

¿Cómo se realiza la planificación por escenarios futuro?

Bloque II: Desarrollo y validación de escenarios



¿ Cómo se realiza la planificación por escenarios futuro?

Bloque II: Desarrollo y validación de escenarios



Realización del "Think Tank"

Planning:

1. **Análisis de la información de partida:** resultados de la encuesta previa.
2. **Desarrollo del método Delphi:** agrupación de los 10 factores en 2 categorías.
3. **Desarrollo de los 4 escenarios futuros resultantes:**
 - Descripción en grupo de cada uno de los escenarios teniendo en cuenta las condiciones específicas de cada cuadrante: **20 minutos**
 - Reflexión sobre los acontecimientos más importantes que tendrán lugar en el 2017, 2020 y 2030 en cada escenario: **20 minutos**
 - Descripción corta del escenario y asignación de nombre del escenario: **15 minutos**
4. **Exposición pública del resultado de los ejercicios citados anteriormente. Generación de debate.**

¿Cómo se realiza la planificación por escenarios futuro?

Bloque II: Desarrollo y validación de escenarios



Realización del "Think Tank"

1. **Análisis de la información de partida:** resultados de la encuesta previa.

Bloque I



Encuesta previa: Agenda Urbana La Laguna

Los resultados de esta encuesta se tomarán como base para la realización de las distintas dinámicas que se llevarán a cabo en el taller "Think Tank"

1. ¿Cuál es su género?

Análisis interno y externo

Realización del "Think Tank"

¿Cómo se realiza la planificación por escenarios futuro?

Bloque II: Desarrollo y validación de escenarios

1. Análisis de la información de partida: resultados de la encuesta previa.

Aquí se expondrán los resultados de la encuesta.



Imagen de ejemplo elaborado por Future iQ

Realización del "Think Tank"

¿Cómo se realiza la planificación por escenarios futuro?

Bloque II: Desarrollo y validación de escenarios

2. Desarrollo del método Delphi: agrupación de los 10 factores en 2 categorías.

1	Compromiso de la ciudadanía con el desarrollo del municipio.	5	Cobertura y visibilidad de los valores, productos y recursos propios. Exportaciones.
2	Colaboración y cooperación entre los distintos agentes del tejido social y económico.	6	Integración, atención y orgullo hacia la diversidad municipal.
3	Fomento de la iniciativa emprendedora y renovación generacional.	7	Implicar a la ciudadanía y los agentes socioeconómicos del municipio en el futuro y en el desarrollo de la ciudad.
4	Responsabilidad y sostenibilidad ecológica y medioambiental.	8	Administración accesible y próxima.
8	Administración accesible y próxima.	9	Modelo de ciudad confortable.
9	Modelo de ciudad confortable.	10	Relacionada a nivel local, autonómico, nacional e internacional.

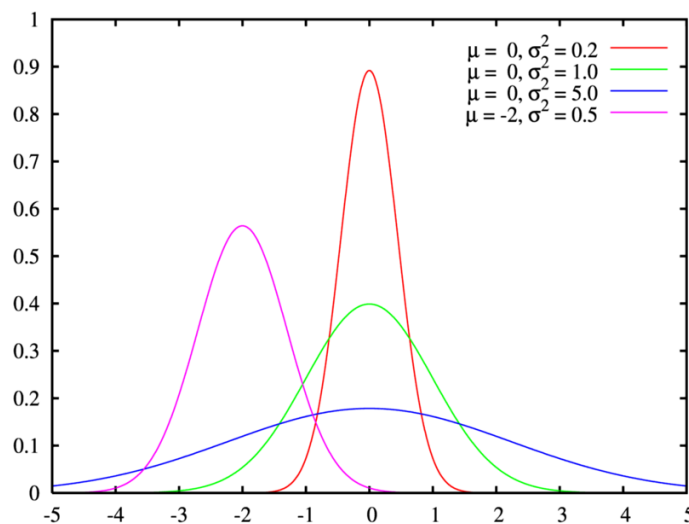

Realización del "Think Tank"

¿Cómo se realiza la planificación por escenarios futuro?

Bloque II: Desarrollo y validación de escenarios

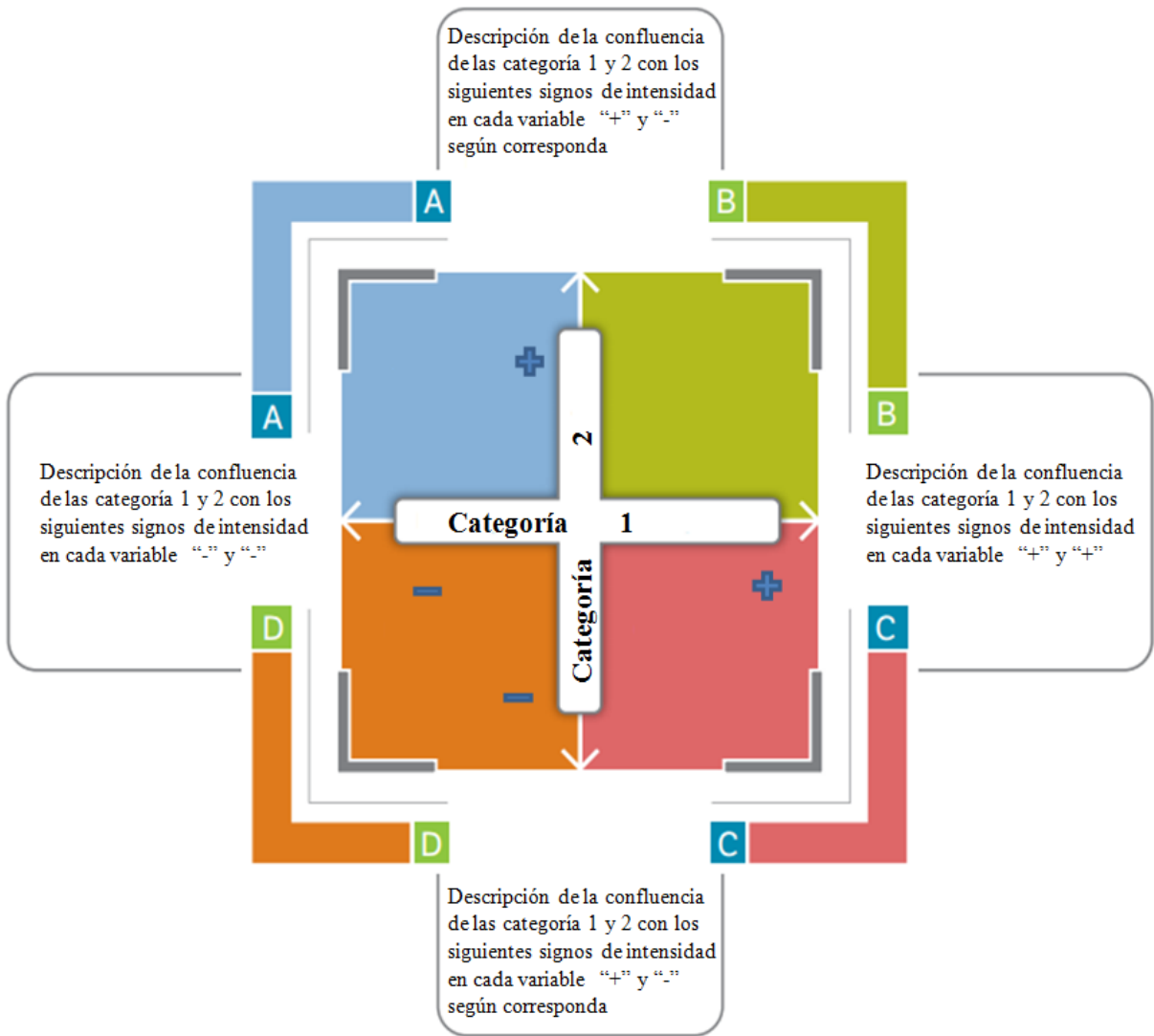

Realización del "Think Tank"

¿Cómo se realiza la planificación por escenarios futuro?

Bloque II: Desarrollo y validación de escenarios



3. Desarrollo de los 4 escenarios futuros resultantes:

- Creación de 4 grupos.
- Descripción en grupo de cada uno de los escenarios teniendo en cuenta las condiciones específicas de cada cuadrante: **20 minutos**

Nombre del Escenario y Descripción del Futuro
Sectores de Negocio-Industriales / Características – 2030
Perfil del Mercado Laboral y Desarrollo Comunitario / Características - 2030
Ecosistema Territorial y Medioambiental Características - 2030

Realización del "Think Tank"

¿Cómo se realiza la planificación por escenarios futuro?

Bloque II: Desarrollo y validación de escenarios



3. Desarrollo de los 4 escenarios futuros resultantes:

- Reflexión sobre los acontecimientos más importantes que tendrán lugar en el 2017, 2020 y 2030 en cada escenario: **20 minutos**

Noticias en los Medios(Escenario __)

Sector de Negocios e Industrial	Mercado Laboral y Comunidad	Ecosistema Territorial y MedioAmbiental
2017	2017	2017
2020	2020	2020
2030	2030	2030

¿Cómo se realiza la planificación por escenarios futuro?

Bloque II: Desarrollo y validación de escenarios



Realización del "Think Tank"

3. Desarrollo de los 4 escenarios futuros resultantes:

- Descripción corta del escenario y asignación de nombre del escenario: 15 minutos



- #### 4. Exposición pública del resultado de los ejercicios citados anteriormente. Generación de debate.

¿ Cómo se realiza la planificación por escenarios futuro?

Bloque II: Desarrollo y validación de escenarios



Talleres con los colectivos ciudadanos

AGENDA
URBANA
LA LAGUNA

Planning: duración 2 horas -2 horas y media

Se realizará el mismo proceso en cada una de las sesiones:

1. **Análisis de la información de partida:** exposición.
2. **Exposición y revisión de la matriz de escenarios futuros y los resultados obtenidos en el "Think Tank":** debate
3. **Realización de la encuesta:** la encuesta también estará disponible en una página web habilitada. La realización de la encuesta por cada uno de los participantes determinará la situación de cada usuario en los escenarios determinados.
4. **Elaboración de un informe por cada sesión.**

Talleres con los colectivos ciudadanos

¿Cómo se realiza la planificación por escenarios futuro?

Bloque II: Desarrollo y validación de escenarios

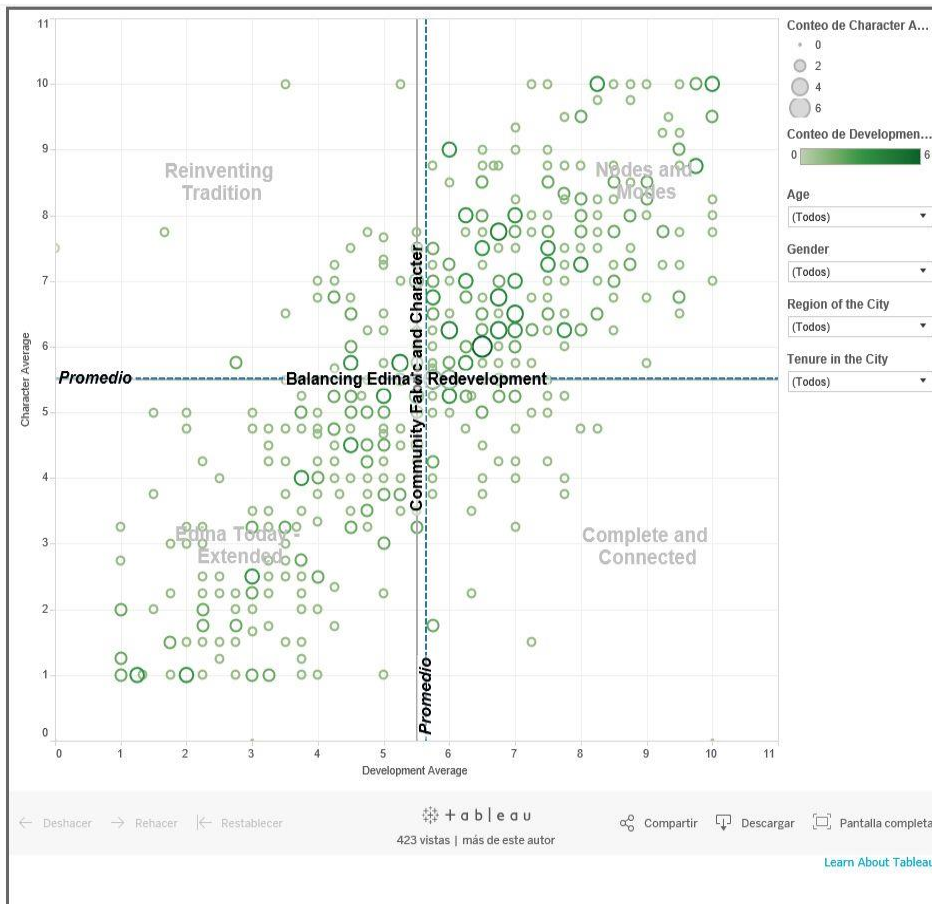

¿Cómo se realiza la planificación por escenarios futuro?

Bloque III: Conclusiones

Conclusiones

El proceso de “Planificación por Escenarios” culminará con la elaboración de un informe final que recogerá el proceso realizado, los resultados obtenidos de las encuestas, talleres y las conclusiones finales.

Los resultados obtenidos en la planificación por escenarios nutrirán la elaboración de la “Agenda Urbana de La Laguna”



Taller
"Planificación por
escenarios"

¡ Muchas gracias!

